

3032-23-022338

RZECZOZNAWCY TECHNIKI SAMOCHODOWEJ, RUCHU DROGOWEGO, MASZYN I URZĄDZEŃ

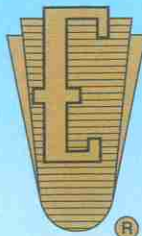

SEE
2023-05-29

RZECZOZNAWCY - MOT

Spółka z o.o. w Poznaniu

Ekspertyzy wykonują rzeczoznawcy
STOWARZYSZENIA RZECZOZNAWCÓW
TECHNIKI SAMOCHODOWEJ I RUCHU DROGOWEGO

Rok założenia 1948 r.



należącego do FIEA – Międzynarodowej Federacji Ekspertów Samochodowych

61-896 Poznań, ul. Towarowa 35/37 (biurowiec DELTA), tel. 61 853 78 87, 61 853 74 49, tel./fax 61 853 78 97

e-mail: biuro@rzeczoznawcy-mot.poznan.pl, <http://www.rzeczoznawcy-mot.pl>

Ocena techniczna nr: KLP/T/1/3/2023

Data badania : 2023.05.08

Wykonawca opinii : inż. Zbigniew Malczak

Zleceniodawca: **Naczelnik Urzędu Skarbowego w Turku**

Adres: 62-700 Turek, ul. Konińska 1

Zakres oceny: oszacowanie wartości pojazdu.

Dane identyfikacyjne pojazdu



Marka :	VOLVO	Model :	XC60
Nr rej. :	P0 ALWA5	VIN :	YV1DZ7241A2115566
Rodzaj pojazdu :	OSOBOWY	Rok produkcji :	2010

Data pierwszej rejestracji	2010/04/08
Data pierwszej rejestracji w Polsce	2016/10/10
Badania technicznego	aktualne
Przebieg pojazdu	265402 km
Rodzaj nadwozia	kombi
Rodzaj silnika	z zapłonem samoczynnym
Pojemność / Moc silnika	2400 ccm / 129 kW

Stan techniczny pojazdu

Do oględzin przedstawiono pojazd będący w eksploatacji, sprawny technicznie z aktualnymi badaniami technicznymi dopuszczenia do ruchu po drogach publicznych oraz kompletnym wyposażeniem.

Podczas oględzin stwierdzono :

Uruchomienie silnika bez utrudnień, praca na biegu jałowym równomierna, przejście na wyższe obroty pod obciążeniem płynne. Poziom oleju w misce olejowej i płynów eksploatacyjnych w normie. Nie stwierdzono wycieków oleju i płynów eksploatacyjnych.

Układ kierowniczy, zawieszenie i układ hamulcowy sprawne.

Nadwozie pięciodrzwiowe. Powłoka lakiernicza koloru grafitowego. Stan powłoki lakierniczej dobry. Boczne i tylne szyby przyciemniane. Poszycie foteli materiałowe/sztuczna skóra w kolorze czarnym w stanie dobrym. Wskaźniki, przyrządy i urządzenia sygnalizacyjne sprawne.

Opony przód : marki VREDESTEIN 235/65 R17 zużyte w 30%.
Opony tył : marki VREDESTEIN 235/65 R17 zużyte w 30%.
Obreże kół ze stopów lekkich z lekkimi zarysowaniami.

Nie stwierdzono widocznych śladów wykonywania napraw powypadkowych.

ZASTRZEŻENIA OGRANICZAJĄCE

1. Ocena stanu technicznego przedmiotu została określona na dzień sporządzenia oceny.
2. Niniejsze opracowanie nie może być wykorzystywane do żadnego innego celu niż określone w zadaniu i nie może być publikowane w całości w jakimkolwiek dokumencie bez zgody autora, i bez uzgodnienia z nim formy i treści takiej publikacji.
3. Rzeczoznawca nie bierze na siebie odpowiedzialności za wady ukryte (fizyczne i prawne) przedmiotu oceny i ewentualne skutki wynikające z jego dalszego użytkowania, a także za skutki wykorzystywania samej oceny.
4. Nie badano tytułu użytkowania ani tytułu własności przedmiotu.
5. Nie badano prawdziwości danych identyfikacyjnych przedmiotu wyceny, w tym m.in. numerów fabrycznych i roku produkcji.
6. Rzeczoznawca nie ponosi także odpowiedzialności za ewentualne wady powstałe z oparcia się na stanie przedmiotu wynikającym z przedstawianych przez zamawiającego (lub użytkownika) informacji, jeśli brak było podstaw do kwestionowania ich zgodności ze stanem rzeczywistym lub też ustalenie stanu rzeczywistego przez rzeczoznawców było niemożliwe lub znacznie utrudnione.

Pojazd sprawny technicznie do dalszej eksploatacji.

Wartość rynkowa brutto wyżej zidentyfikowanego pojazdu, określona na dzień wykonania opinii wynosi :

45200 PLN

(słownie : czterdzieści pięć tysięcy dwieście złotych)
w tym VAT (23%) 8452,04 PLN

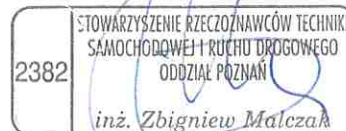

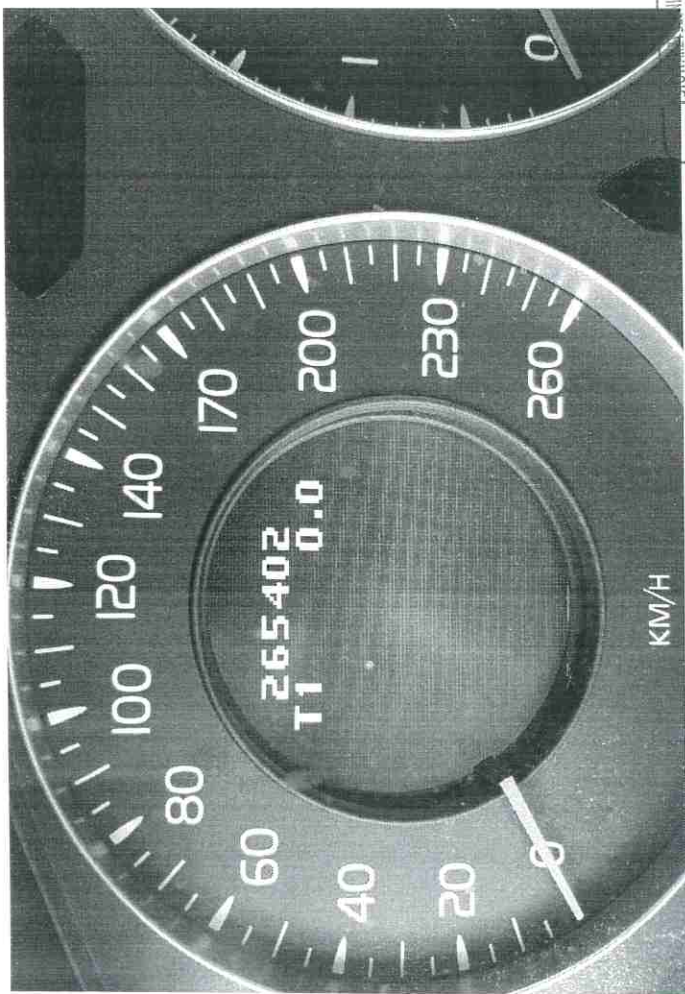
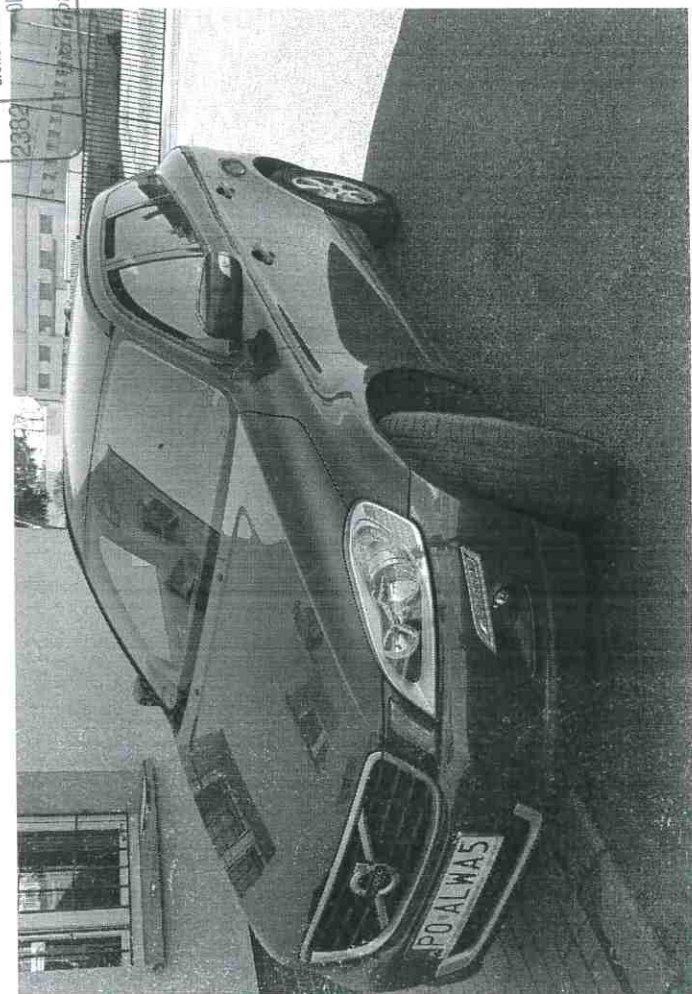

STANOWCZOWEJ I RUCHU BRZOGOWEGO
00024-PO-ALMA5
2382
Województwo Wielkopolskie



PROJEKTOWANIE I WYKONANIE
SPRACYCHODOWEJ I RUCHU DROGOWEGO
ODBIOR I POTWIERDZENIE
inż. Zbigniew Maciejewski

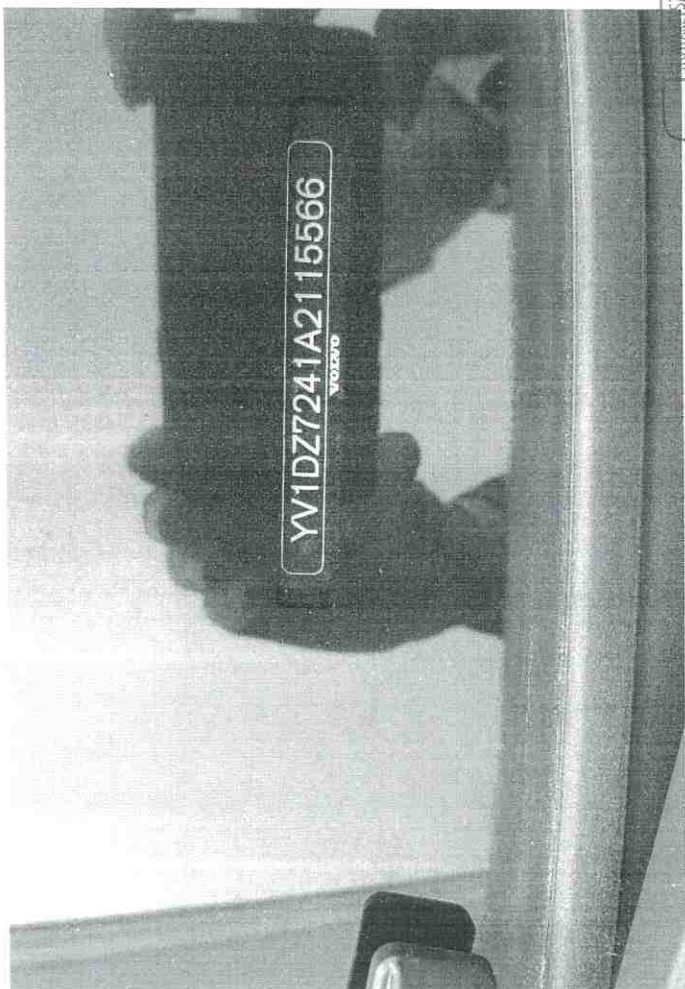

YV1DZ7241A2115566
VOLVO

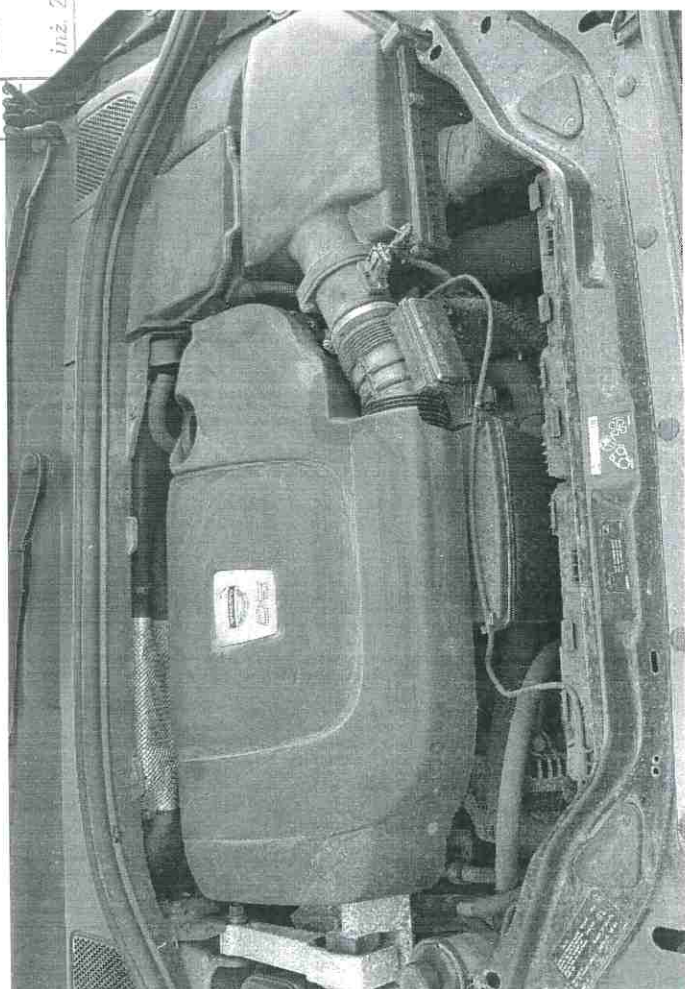

DRPOL3027<<<BAM423361964052902772<<<<9

Rodzaj pojazdu
SAMOCHÓD OSOBOWY

Przeznaczenie

Rok produkcji
2010

Ciężar całkowity
657 kg

Maksymalna moc
12,64 kW

Numer pojazdu
AAC3438658



SERIA DR/BAM **4233619**

C.1.1 **ADAMIAK WŁODZIMIERZ SŁAWOMIR**
C.1.2 **64052902772**
C.1.3 **62-700 TUREK**
JANA SKRZETUSKIEGO 2

C.2.1 **ADAMIAK WŁODZIMIERZ SŁAWOMIR**
C.2.2 **64052902772**
C.2.3 **62-700 TUREK**
JANA SKRZETUSKIEGO 2

C

F.1 **2505 kg** | F.2 **2505 kg** | F.3 **4005 kg**

G **1848 kg** | J **M1**

K **---**

L **2** | O.1 **1500 kg** | O.2 **750 kg**

P.1 **2400,00 cm³** | P.2 **129,00 kW**

P.3 **D** | Q **---**

S.1 **5** | S.2 **---**

SERIA DR/BAM **4233619**

WSPÓLNOTA EUROPIJSKA
REPUBLIKA POLSKA
Dowód Rejestracyjny

STAROSTA TURECKI
ul. KALISKA 59
62-700 TUREK

ORGAN WYDAWCY
A **P0 ALVA5**

D.1 **VOLVO**
D.2 **---**
D.3 **XC60**

D **---**

E **YV1DZ7241A2115566**

B 08.04.2010 | 12.10.2016 | **H** **---**

SERIA DR/BAM **4233619**

2382
inż. Zbigniew Malczak
STOWARZYSZENIE REKONSTRUKCYJNO-TECHNICZNE
SAMOCHODOWE I ROLNICZE
ODDZIAŁ POLSKI

BADANIA TECHNICZNE

06.10.2017
PTU/D/0007

09.10.2018
PTU/D/0007

09.10.2017
PTU/D/0007

20.10.10
PTU/D/0037

20.10.10
PTU/D/0037

08.10.2011
PTU/D/0020

08.10.2011
PTU/D/0020

08.10.2011
PTU/D/0023

08.10.2011
PTU/D/0023

REJESTRACJA

---PIERWSZA REJESTRACJA
W KRAJU 2016-10-10---

---(V.9) POZIOM EMISJI SPALIN--- EURO 4

Właściciel pojazdu jest zobowiązany zwrócić się do organu, który wydał dowód rejestracyjny, o zmianę danych zawartych w dowodzie rejestracyjnym pojazdu.