



UL. STOKROTKOWA 5  
62-510 KONIN  
tel. 601-722-733, 663-870-433  
erobak\_rzeczoznawca@wp.pl  
www.rzeczoznawcyekspert.pl

URZĄD SKARBOWY W KOLE  
SEKRETARIAT

Wpł. 27-11-2024

Przydział

Wycena numer: 51/11/2024

z dnia: 2024/11/23

Wykonawca opinii: Eugeniusz Robak - Rzeczoznawca Samochodowy RS 000887

Zlec. pismo, znak: 3010-SEE.715.1.2024.86

z dnia: 2024/11/19

Zadanie: Określenie wartości rynkowej pojazdu przed szkodą oraz jego wartości w stanie uszkodzonym

**DANE IDENTYFIKACYJNE POJAZDU**

Dane: [O] XI-2024

Marka: HONDA

Rok produkcji: 2007

Model: Legend 3.5 MR'06 E4

Wersja:

Nr rejestracyjny: PKL55961

Rodzaj pojazdu: Samochód osobowy

VIN: JHMKB16607C204979

Nr INFO-EKSPERT	015-00565
Data pierwszej rejestracji	2007/07/03
Data ważności badania technicznego	2024/03/06
Data oględzin	2024/11/20
Miejsce oględzin	Kręta 29, 62-600 Koło wielkopolskie
Przebieg szacowany	200000 km
Okres eksploatacji pojazdu (07/07/03-24/11/23)	209 mies.
Kolor powłoki lakierowej, (rodzaj lakieru)	2-warstwowy z efektem metalicznym
Oznaczenie typu	KB1
Dop. masa całkow.	2310 kg
Rodzaj nadwozia	sedan 4 drzwiowy
Jednostka napędowa	z zapłonem iskrowym (wtrysk)
Pojemność / Moc silnika	3471 ccm / 217kW (295KM)
Liczba cylindrów / Układ cylindrów / Liczba zaworów	6 / widlasty / 24
Rodzaj skrzyni biegów	automatyczna
Rodzaj napędu	AWD (4x4)

wartość brutto pojazdu w stanie uszkodzonym określona na dzień wykonania opinii wynosi:

**4000 PLN**

**w tym VAT (23,0%) 747,97 PLN**

EUGENIUSZ ROBAK  
Rzeczoznawca Samochodowy  
ECCRSIS IVV/PL NR 446/13



UL.STOKROTKOWA 5  
62-510 KONIN  
tel. 601-722-733, 663-870-433  
erobak\_rzeczoznawca@wp.pl  
www.rzeczoznawcyekspert.pl

WYCENA Nr: 51/11/2024

z dnia: 2024/11/23

Wykonawca opinii : Eugeniusz Robak - Rzeczoznawca Samochodowy RS 000887

Zlec. pismo, znak: 3010-SEE.715.1.2024.86

z dnia: 2024/11/19

Zadanie: Określenie wartości rynkowej pojazdu przed szkodą oraz jego wartości w stanie uszkodzonym

**DANE IDENTYFIKACYJNE POJAZDU**

Dane: [O] XI-2024

Marka: HONDA

Rok produkcji: 2007

Model: Legend 3.5 MR`06 E4

Wersja:

Nr rejestracyjny: PKL55961

Rodzaj pojazdu: Samochód osobowy

VIN: JHMKB16607C20497

Nr INFO-EKSPERT	015-00565
Data pierwszej rejestracji	2007/07/03
Data ważności badania technicznego	2024/03/06
Data oględzin	2024/11/20
Miejsce oględzin	Kręta 29, 62-600 Koło wielkopolskie
Przebieg szacowany	200000 km
Okres eksploatacji pojazdu (07/07/03-24/11/23)	209 mies.
Kolor powłoki lakierowej, (rodzaj lakieru)	2-warstwowy z efektem metalicznym
Oznaczenie typu	KB1
Dop. masa całkow.	2310 kg
Rodzaj nadwozia	sedan 4 drzwiowy
Jednostka napędowa	z zapłonem iskrowym (wtrysk)
Pojemność / Moc silnika	3471 ccm / 217kW (295KM)
Liczba cylindrów / Układ cylindrów / Liczba zaworów	6 / widlasty / 24
Rodzaj skrzyni biegów	automatyczna
Rodzaj napędu	AWD (4x4)

**WYPOSAŻENIE STANDARDOWE (2006.07-2008.07)**

L.p.	Nazwa elementu wyposażenia	L.p.	Nazwa elementu wyposażenia
1	Antena radiowa w szybie tylnej	23	Skrzynia biegów automatyczna
2	Audio System Bose	24	Spryskiwacze reflektorów
3	Autoalarm	25	Sygnalizacja pozostawienia włączonych świateł
4	Dach regulowany elektrycznie przezroczysty	26	System nawigacji satelitarnej DVD
5	Filtr p/pyłkowy	27	System stabilizacji toru jazdy VSA
6	Głośnik subwoofer	28	Szyba przednia z pasem p/słonecznym
7	Immobilizer	29	Światła p/mgielne przednie
8	Klimatyzacja automatyczna 2 strefowa	30	Światła z regulacją kąta pochylenia
9	Kolumna kierownicy regulowana elektrycznie	31	Światło dodatkowe STOP
10	Komputer pokładowy	32	Tablica rozdzielcza z regulacją oświetlenia
11	Kurtyny powietrzne boczne	33	Tapicerka ze skóry
12	Lusterka zewnętrzne składane elektrycznie	34	Tarcze kół aluminiowe 17" opony 235/50
13	Lusterka zewnętrzne ściemniane automatycznie	35	Tempomat
14	Lusterko wewnętrzne ściemniane automatycznie	36	Wskaźnik temperatury zewnętrznej
15	Napęd na cztery koła SH-AWD	37	Wspomaganie układu kierowniczego zmienne elektryczne
16	Odtwarzacz DVD	38	Wycieraczki z czujnikiem deszczu
17	Pasy bezpieczeństwa przednie z regulacją wysokości mocowania	39	Zagłówki siedzeń tylnych 3 szt.

18	Podłokietnik centralny przedni	40	Zagłówki siedzeń tylnych regulowane elektrycznie
19	Podłokietnik siedzeń tylnych	41	Zamek centralny zdalnie sterowany
20	Poduszki powietrzne boczne przednie	42	Zderzaki w kolorze nadwozia
21	Radioodtwarzacz CD	43	Zegar cyfrowy
22	Roleta p/słoneczna tylnej szyby regulowana elektrycznie	44	Zestaw głośnomówiący "Bluetooth"

#### L.p. Nazwa pakietu / elementu pakietu wyposażenia standardowego

1	ABS + EBD + system wspomagania nagłego hamowania ABS - system zapobiegający blokowaniu kół System wspomagania nagłego hamowania System dystrybucji siły hamowania elektroniczny EBD
2	Fotel kierowcy regulowany elektrycznie z pamięcią położenia Fotel kierowcy regulowany elektrycznie Fotel kierowcy z pamięcią położenia
3	Fotel pasażera regulowany elektrycznie z pamięcią położenia Fotel pasażera z pamięcią położenia Fotel pasażera regulowany elektrycznie
4	Fotele przednie podgrzewane Fotel kierowcy podgrzewany Fotel pasażera podgrzewany
5	Kierownica wielofunkcyjna pokryta skórą Kierownica wielofunkcyjna Kierownica pokryta skórą
6	Lusterka zewnętrzne podgrzewane i regulowane elektrycznie Lusterka zewnętrzne regulowane elektrycznie Lusterka zewnętrzne podgrzewane elektrycznie
7	Poduszki powietrzne kierowcy i pasażera Poduszka powietrzna kierowcy Poduszka powietrzna pasażera
8	Reflektory ksenonowe z doświetlaniem łuków Reflektory ksenonowe Reflektory z doświetlaniem łuków
9	Szyby przednie i tylne regulowane elektrycznie Szyby przednie regulowane elektrycznie Szyby tylne regulowane elektrycznie

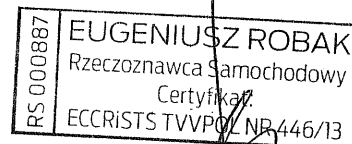

### WYPOSAŻENIE DODATKOWE

L.p.	Nazwa elementu wyposażenia	Wartość [PLN]
1	+Instalacja gazowa (wtrysk gazu wielopunktowy sekwencyjny)	545

### STAN TECHNICZNY POJAZDU

Do oględzin przedstawiono pojazd uszkodzony po kolizji dorgowej. Oględziny pojazdu odbyły się w dniu 20.11.2024 w miejscowości Koło

### KOREKTY

WARTOŚĆ BAZOWA BRUTTO (210 mies.)	30 450 PLN
KOREKTA ZA WYPOSAŻENIE DODATKOWE	545 PLN

Wyposażenie pojazdu powoduje powiększenie wartości pojazdu, gdy jest wyposażeniem ponadstandardowym oraz jest sprawne, czyli zdolne do spełnienia swojej funkcji. Wielkość korekty wartości bazowej, związanej z wyposażeniem dodatkowym pojazdu została określona na podstawie udziału tego wyposażenia w wartości standardowo wyposażonego nowego pojazdu z uwzględnieniem amortyzacji pojazdu i zwiększonej amortyzacji jego wyposażenia.

KOREKTA ZA PIERWSZĄ REJESTRACJĘ	356 PLN
---------------------------------	---------

Korekta uwzględnia wpływ daty pierwszej rejestracji pojazdu (pierwszego dopuszczenia do ruchu po zakupieniu pojazdu nowego) na jego wartość. Przyjmuje się, że pojazd bazowy został zarejestrowany po raz pierwszy 2007/05/15. Pojazd wyceniany został zarejestrowany 2 miesiące później, zatem jego okres eksploatacji jest krótszy od okresu eksploatacji pojazdu bazowego i stąd wynika dodatnia korekta wartości.

KOREKTA ZA PRZEBIEG	3 047 PLN
---------------------	-----------

Korekta uwzględnia wpływ przebiegu pojazdu na jego wartość. Wartość bazowa (skorygowana o wpływ pierwszej rejestracji) została określona dla przebiegu normalnego 281 000 km. Zweryfikowany przebieg wycenianego pojazdu jest mniejszy od normalnego o - 81 000 km. Powoduje to zastosowanie korekty wartości w wysokości 9,72%.

KOREKTY RÓŻNE ..... - 3 438 PLN

W tym:	[%]	Wart. [PLN]
Korekta ze względu na liczbę właścicieli lub użytkowników (6) <i>Najwyższą wartość uzyskują na rynku pojazdy kupowane od pierwszego właściciela. Większa liczba użytkowników szczególnie dla pojazdów kilkuletnich oznacza najczęściej niższą dbałość o pojazdy, co powoduje obniżenie ich wartości rynkowej.</i>	-5,0	-1 719
Aktualność badań technicznych <i>Podstawą do zastosowania korekty jest wada prawna w postaci zakazu użytkowania pojazdu na dzień 2024/11/23, koszt wykonania wymaganego badania technicznego jak też, szczególnie w przypadku pojazdów wieloletnich i trwale wyłączonych z eksploatacji, ewentualna konieczność przeprowadzenia usprawniającej pojazd naprawy. Wartość korekty została oszacowana automatycznie, na podstawie okresu eksploatacji pojazdu: 209 mies.</i>	-5,0	-1 719

**Wartość rynkowa brutto wyżej zidentyfikowanego pojazdu, w stanie jak przed szkodą, określona na dzień wykonania opinii wynosi:**

**31000 PLN**

(słownie: trzydzieści jeden tysięcy złotych)

w tym VAT (23,0%) 5796,75 PLN

**Wartość brutto pojazdu w stanie uszkodzonym określona na dzień wykonania opinii wynosi:**

**4000 PLN**

(słownie: cztery tysiące złotych)

w tym VAT (23,0%) 747,97 PLN

**Wartości określono na podstawie:**

- notowań wartości rynkowych z bazy pojazdów "Komputerowego Systemu INFO-EKSPERT" na XI-2024 zaakceptowanych przez wykonawcę opinii,
- korekt mających wpływ na wartość pojazdu,
- analizy zbywalności pojazdu uszkodzonego.



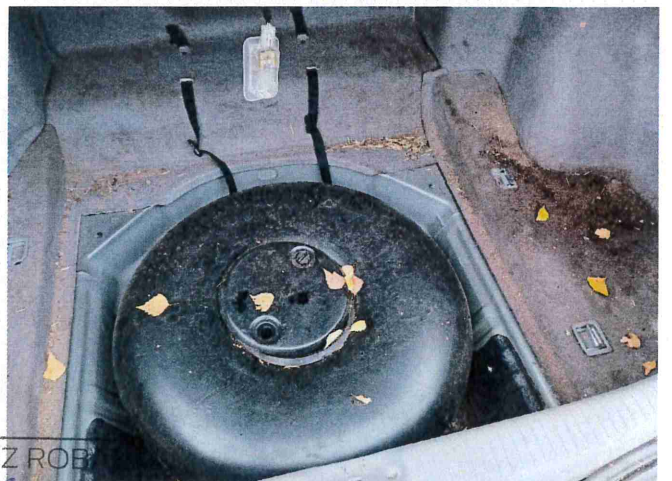
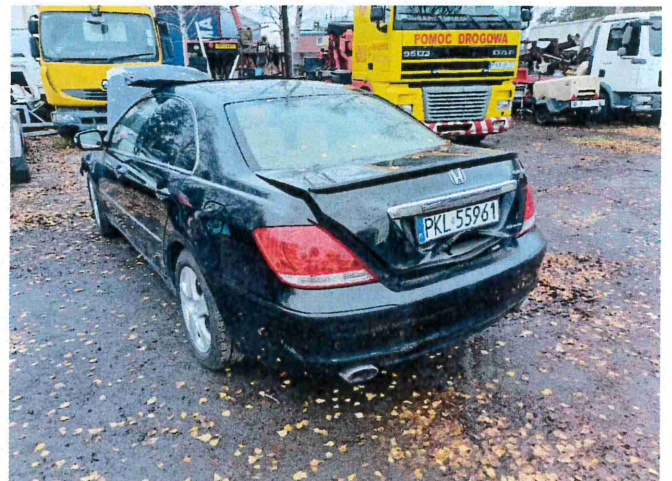
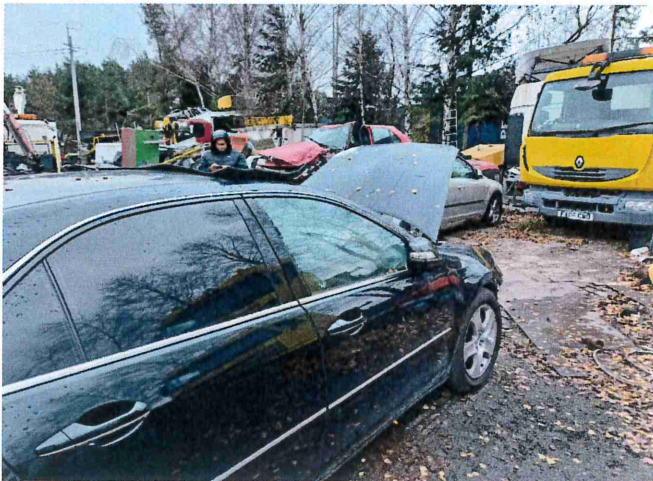
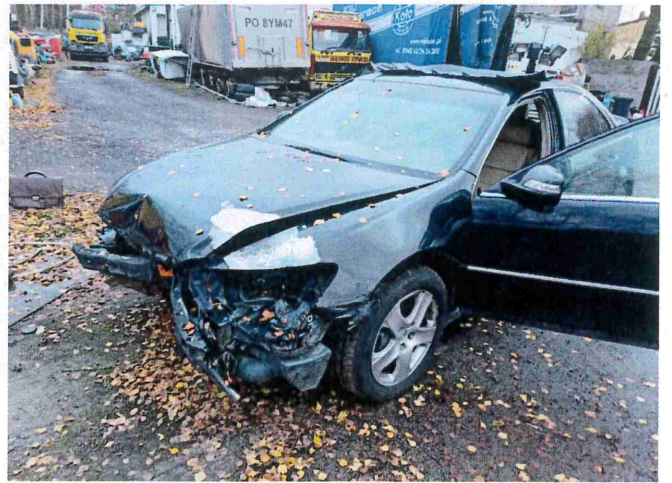
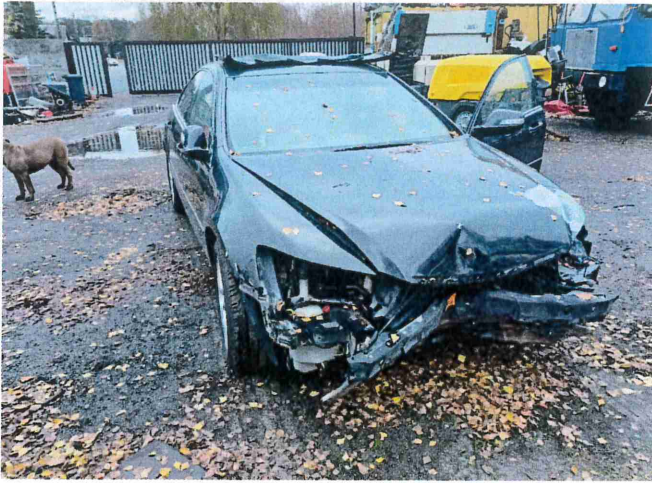

0000  
0000  
0000  
0000  
EUGENIUSZ ROB  
Rzecznawca Samochodowy  
Certyfikat  
ECCR/STVVP/ NR 44643

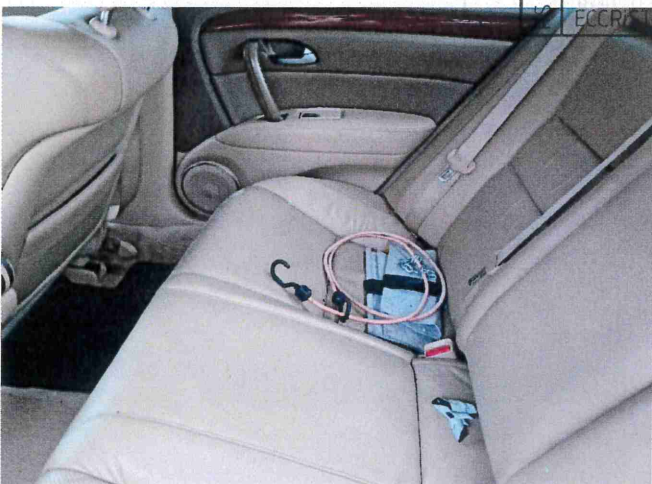

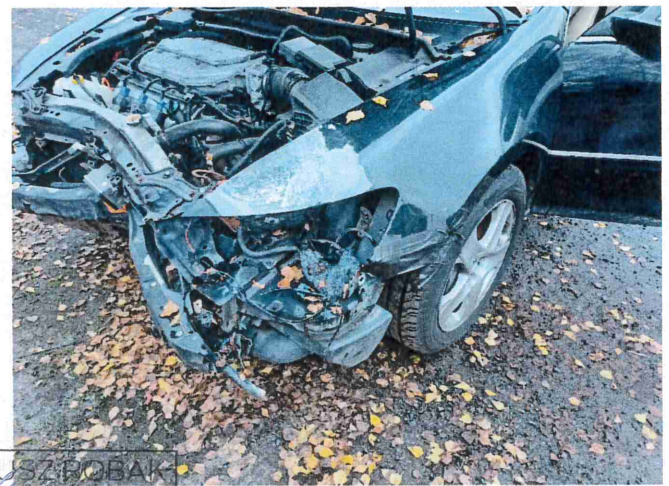
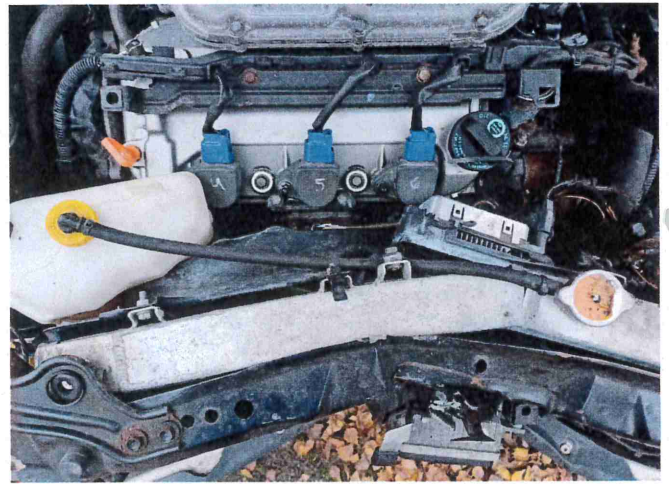
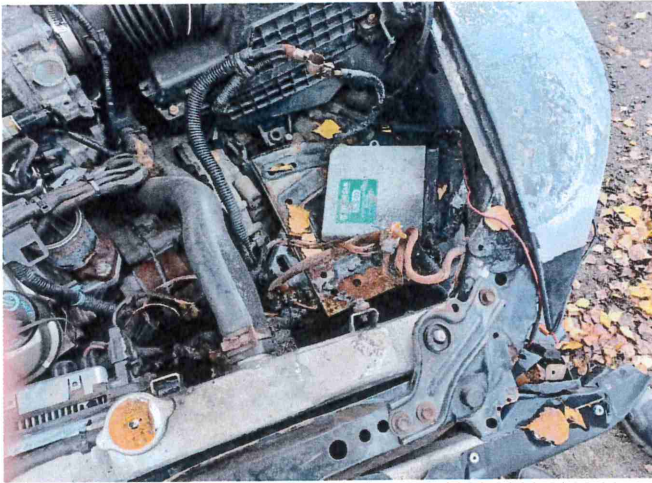
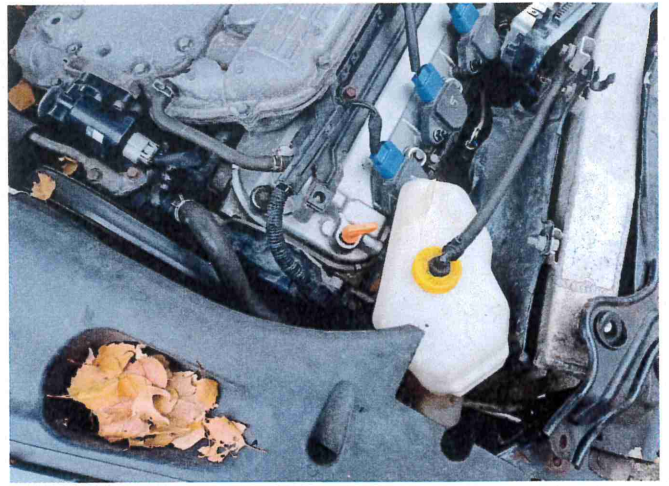

EUGENIUSZ POBAK  
Rzecznik Samochodowy  
Certyfikat:  
ST5 TVVPOL NR 446/13



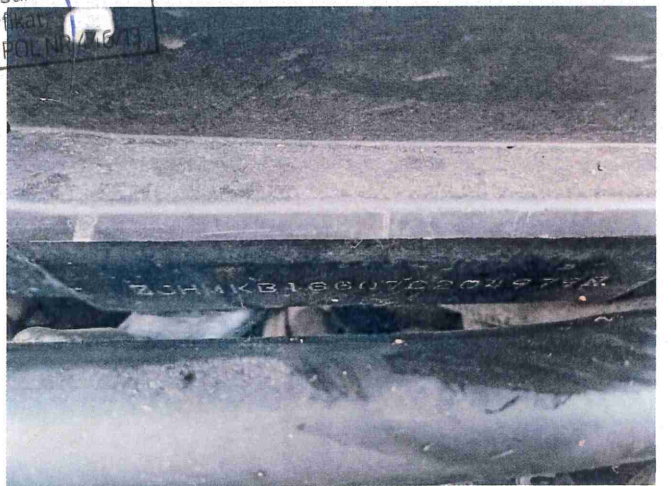
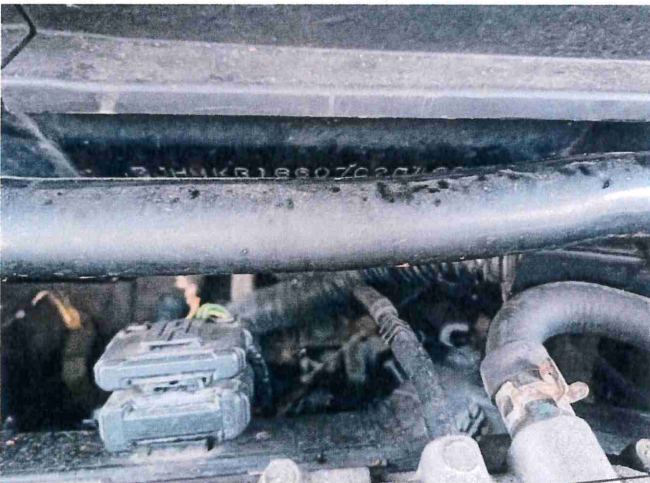
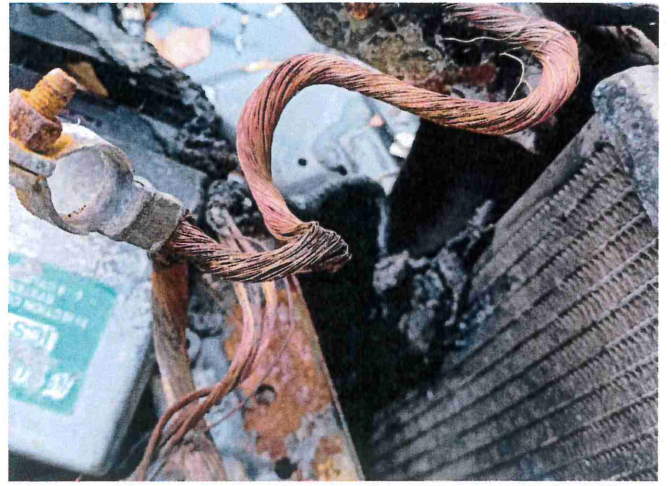
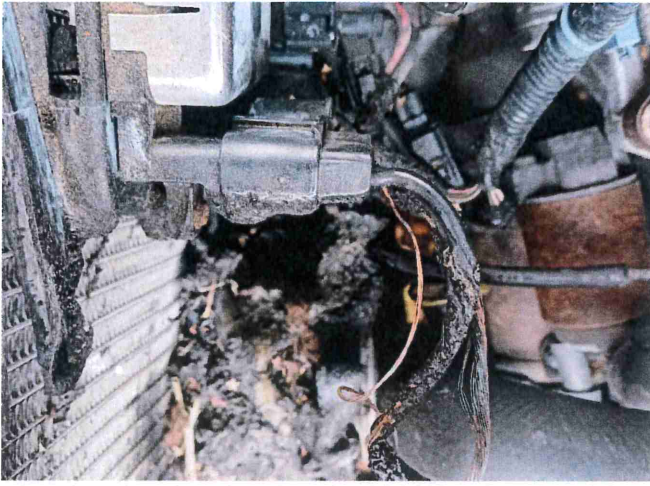

887  
**EUGENIUSZ ROBAK**  
 Pracoznawca Samochodowy  
 Certyfikant  
 LICZYSTVVPOL.NR.4.6.13

