

RZECZOZNAWCY TECHNIKI SAMOCHODOWEJ, RUCHU DROGOWEGO, MASZYN I URZĄDZEŃ

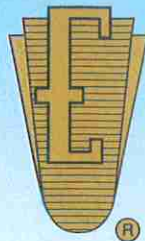

RZECZOZNAWCY - MOT.

Spółka z o.o. w Poznaniu

Ekspertyzy wykonują rzeczoznawcy
STOWARZYSZENIA RZECZOZNAWCÓW
TECHNIKI SAMOCHODOWEJ I RUCHU DROGOWEGO

Rok założenia 1948 r.

należącego do FIEA – Międzynarodowej Federacji Ekspertów Samochodowych
61-896 Poznań, ul. Towarowa 35/37 (biurowiec DELTA), tel. 61 853 78 87, 61 853 74 49, tel./fax 61 853 78 97
e-mail: biuro@rzeczoznawcy-mot.poznan.pl, http://www.rzeczoznawcy-mot.pl



OPINIA Nr: OSP - 11/2024

z dnia: 2024/07/29

Wykonawca opinii: mgr inż. Andrzej Kowalczyk, RS 000816 Biegły Skarbowy39

Zleceniodawca: NACZELNIK URZĘDU SKARBOWEGO W KĘPNIE

Adres: UL. RYNEK 4, 63-600 KĘPNO

Zlec. pismo, znak: 3009-24-027953

z dnia: 2024/07/24

Właściciel: FIRMA NAWROT SP. z O.O.

Adres: ul. Żabia 34, 63-645 Siemianice

Sygnatura akt: 3009-SEE.7110.6.27.2024.1

Zadanie: Określenie stanu technicznego i wartości rynkowej pojazdu

DANE IDENTYFIKACYJNE POJAZDU

Dane: [T] VII-2024

Marka: VOLKSWAGEN

Rok produkcji: 2018

Model: T-Roc 1.0 TSI MR'17 E6

Wersja: T-Roc

Nr rejestracyjny: PKE1VP5

Rodzaj pojazdu: Samochód terenowy

VIN: WVGZZZA1ZKV025308

Nr INFO-EKSPERT	040-08956
Data pierwszej rejestracji	2019/02/04
Data ważności badania technicznego	2025/02/02
Data oględzin	2024/07/24
Miejsce oględzin	ul. Młyńska 3, 63-600 Kępno wielkopolskie
Wskazanie drogomierza	145098 km
Okres eksploatacji pojazdu (19/02/04-24/07/24)	66 mies.
Kolor powłoki lakierowej, (rodzaj lakieru)	SZARY LR7HL 2-warstwowy z efektem metalicznym
Dop. masa całk.	1780 kg
Rodzaj nadwozia	kombi (uniwersalne) 5 drzwiowe 5 osobowe
Konstrukcja	samonośna
Oznaczenie silnika / Numer silnika	DKR / DKR 314422
Jednostka napędowa	z zapłonem iskrowym (wtrysk)
Pojemność / Moc silnika	999 ccm / 85kW (116KM)
Doladowanie	Turbosp. z chłodn. powietrza
Liczba cylindrów / Układ cylindrów / Liczba zaworów	3 / rzędowy / 12
Rodzaj skrzyni biegów	manualna
Rodzaj napędu	przedni (4x2)

WYPOSAŻENIE STANDARDOWE (2018.12-2019.06)

Lp.	Nazwa elementu wyposażenia	Lp.	Nazwa elementu wyposażenia
1	ABS - system zapobiegający blokowaniu kół	22	Osłony przeciwskoneczne z lusterkami
2	Asystent hamowania	23	Panel na desce rozdzielczej, drzwiach i konsoli środkowej wokół rzeźby czarnym
3	Asystent podjazdu	24	Poduszka powietrzna kierowcy
4	Asystent utrzymania pasa ruchu Lane Assist	25	Poduszka powietrzna pasażera z możliwością odłączenia
5	Blokada mechanizmu różnicowego EDS	26	Poduszki powietrzne boczne przednie
6	Czujnik deszczu	27	Radio Composition Colour
7	Fotel kierowcy z regulacją wysokości	28	Sygnalizacja spadku ciśnienia w oponach
8	Głośniki 6 szt. Sound Plus	29	System elektronicznej kontroli toru jazdy ESP

9	Gniazdo 12V	30	System Front Assist z funkcją awaryjnego hamowania City
10	Gniazdo 12V w konsoli centralnej	31	System p/poślizgowy MSR
11	Hamulec postojowy elektryczny z funkcją Auto Hold	32	System p/poślizgowy przy przyspieszaniu ASR
12	Klamki zewnętrzne w kolorze nadwozia	33	System rekuperacji - odzyskiwania energii podczas hamowania
13	Klimatyzacja Climatic	34	System Start/Stop
14	Kurtyny powietrzne boczne	35	System wykrywania pieszych
15	Lakier niemetalizowany	36	Szyba przednia atermiczna
16	Lusterka zewnętrzne w kolorze nadwozia	37	Światła tylne LED
17	Lusterko wewnętrzne ściemniane automatycznie	38	Światła włączane automatycznie, wycieraczki manualne
18	Lusterko zewnętrzne kierowcy asferyczne	39	Światła z funkcją Coming Home
19	Mocowanie ISOFIX na skrajnych tylnych siedzeniach	40	Tapicerka tekstylna Basket
20	Oparcie siedzeń tylnych dzielone	41	Zamek centralny zdalnie sterowany
21	Oparcie siedzeń tylnych składane	42	Zestaw naprawczy opon

Lp. Nazwa pakietu / elementu pakietu wyposażenia standardowego

- 1 Lusterka zewnętrzne podgrzewane i regulowane elektrycznie
 - Lusterka zewnętrzne regulowane elektrycznie
 - Lusterka zewnętrzne podgrzewane elektrycznie
- 2 Szyby przednie i tylne regulowane elektrycznie
 - Szyby przednie regulowane elektrycznie
 - Szyby tylne regulowane elektrycznie
- 3 *Tarcze kół aluminiowe 16" Chester, opony 215/60 zabezpieczenie antykradzieżowe
 - Tarcze kół aluminiowe 16" Chester
 - Zabezpieczenie kół przed kradzieżą Thatcham
 - Opony 215/60 R16 o obniżonym oporze toczenia

WYPOSAŻENIE DODATKOWE

Lp.	Nazwa elementu wyposażenia	Wartość [PLN]
1	Lakier metalizowany (dopłata)	1 200

OPIS ZAMONTOWANEGO W POJEŹDZIE OGUMIENIA

Koło	Marka, typ	Bieżnik [mm]	Zużycie [%]
Przednie lewe:	MICHELIN 215/60 R16 99V XL ENERGY SAVER TL		60
Przednie prawe:	MICHELIN 215/60 R16 99V XL ENERGY SAVER TL		60
Tylne lewe:	MICHELIN 215/60 R16 99V XL ENERGY SAVER TL		60
Tylne prawe:	MICHELIN 215/60 R16 99V XL ENERGY SAVER TL		60
Zapasowe:	*Pojazd wyposażony w zestaw naprawczy - brak koła zapasowego		50

STAN TECHNICZNY POJAZDU

Oględziny pojazdu przeprowadzono w obecności przedstawiciela Firmy Nawrot Pana Filipa Nawrota.

Stwierdzono następujący stan techniczny pojazdu:

Silnik z osprzętem i wyposażeniem:

Stwierdzono : silnik z zapłonem iskrowym z osprzętem i wyposażeniem - kompletny. Komora silnika zanieczyszczona kurzem. Zabrudzenia olejowe połączenia silnika z skrzynią biegów. Konieczność usunięcia wycieku.

Podwozie:

*zawieszenie przednie z układem kierowniczym:

Kompletne. Stwierdzono: widocznych uszkodzeń i niesprawności nie stwierdzono. Układ w stanie użytecznym.

* zawieszenie tylne:

Kompletne. Stwierdzono: widocznych uszkodzeń i niesprawności nie stwierdzono. Układ w stanie użytecznym.

* układ napędowy:

Kompletny. Stwierdzono: widocznych uszkodzeń i niesprawności nie stwierdzono. Układ w stanie użytecznym.

* układ hamulcowy: Kompletny. Stwierdzono: widocznych uszkodzeń i niesprawności nie stwierdzono. Układ w stanie użytecznym.

Nadwozie:

Kompletne. Stwierdzono: przetarta powłoka lakierowa lewego narożnika tylnego, konieczność naprawy lakierniczej; szyba przednia pęknięta - konieczność wymiany. Wnętrze nadwozia jak i komora silnika zakurzone, brudna tapicerka. Konieczność mycia, prania i czyszczenia.

Ogumienie:

Stwierdzono: Liczba kół 4 - bieżnik zużyty około 60%, felgi ze stopów lekkich (poobcieranE obrzeża o krawężniki)

Uwagi:

Przedstawiono dowód rejestracyjny pojazdu. Według danych Cepic pojazd posiada ważną polisę OC. Informacja od przedstawiającego pojazd została wykupiona w grudniu 2023r z z Leasingu. Pojazd bardzo intensywnie eksploatowany (przebieg dwukrotnie wyższy od normatywnego)

KOREKTY

WARTOŚĆ BAZOWA BRUTTO (74 mies.) **66 200 PLN**
KOREKTA ZA WYPOSAŻENIE DODATKOWE **1 200 PLN**

Wypożyczenie pojazdu powoduje powiększenie wartości pojazdu, gdy jest wyposażeniem ponadstandardowym oraz jest sprawne, czyli zdolne do spełnienia swojej funkcji. Wielkość korekty wartości bazowej, związanej z wyposażeniem dodatkowym pojazdu została określona na podstawie udziału tego wyposażenia w wartości standardowo wyposażonego nowego pojazdu z uwzględnieniem amortyzacji pojazdu i zwiększonej amortyzacji jego wyposażenia.

KOREKTA ZA PIERWSZĄ REJESTRACJĘ **1 913 PLN**

Korekta uwzględnia wpływ daty pierwszej rejestracji pojazdu (pierwszego dopuszczenia do ruchu po zakupieniu pojazdu nowego) na jego wartość. Przyjmuje się, że pojazd bazowy został zarejestrowany po raz pierwszy 2018/05/15. Pojazd wyceniany został zarejestrowany 9 miesięcy później, zatem jego okres eksploatacji jest krótszy od okresu eksploatacji pojazdu bazowego i stąd wynika dodatnia korekta wartości.

KOREKTA ZA PRZEBIEG **- 13 282 PLN**

Korekta uwzględnia wpływ przebiegu pojazdu na jego wartość. Wartość bazowa (skorygowana o wpływ pierwszej rejestracji) została określona dla przebiegu normatywnego 71 400 km. Zweryfikowany przebieg wycenianego pojazdu jest większy od normatywnego o 73 698 km. Powoduje to zastosowanie korekty wartości w wysokości -19,16%.

KOREKTA ZA OGUMIENIE **- 272 PLN**

Korekta uwzględnia wpływ stanu ogumienia na wartość pojazdu. Punktem odniesienia jest ogumienie o zużyciu 50%.

KOREKTY RÓŻNE **- 3 969 PLN**

W tym:**Stan utrzymania i dbałość o pojazd**

[%] Wart. [PLN]

-2,0 -1 120

Stan utrzymania i dbałość o pojazd mogą mieć wpływ na wartość rynkową pojazdu w przypadku, gdy stan wycenianego pojazdu istotnie odbiega od dobrego, odpowiedniego dla danego okresu eksploatacji i przebiegu. Stwierdzony ponadprzeciętnie dobry stan świadczący o wyjątkowej dbałości o pojazd może stanowić podstawę korekty dodatniej wartości, stan gorszy od typowego dobrego - podstawę do korekty ujemnej.
 W pojeździe stwierdzono: zabrudzenie tapicerki siedzeń nadwozia.
 Pojazd zaniedbany - wewnątrz pojazdu, tapicerka zakurzone i brudne, komora silnika pokryta grubą warstwą kurzu.
 Pojazd eksploatowany na drogach gruntowych gospodarstwa rolnego właściciela pojazdu.

Konieczne naprawy pojazdu

-5,1 -2 849

Konieczność wykonania naprawy wycenianego pojazdu jest podstawą do obniżenia jego wartości w stosunku do wartości pojazdu sprawnego. O wielkości korekty decyduje koszt naprawy przywracającej pojazd do stanu technicznego odpowiedniego do okresu użytkowania pojazdu, jego przebiegu i ogólnego stanu technicznego.
 lakierowanie przetartego lewego narożnika tylnego 450,00 zł
 usunięcie wycieku między silnikiem a skrzynią biegów 1000,00 zł
 wymiana szyby czołowej 1399,00 zł

Wartość rynkowa brutto wyżej zidentyfikowanego pojazdu, określona na dzień 24 lipca 2024 roku wynosi:

51800 PLN

(słownie: pięćdziesiąt jeden tysięcy osiemset złotych)

w tym VAT (23,0%) 9686,18 PLN**Wartość określono na podstawie:**

- notowań wartości rynkowych z bazy pojazdów "Komputerowego Systemu INFO-EKSPERT" na VII-2024 zaakceptowanych przez wykonawcę opinii,
- korekt mających wpływ na wartość pojazdu.

Z up. Prezesa Zarządu
 Spółki z o.o. z siedzibą w Warszawie

Barbara Nijak

RZECZOZNAWCA TECHNIKI SAMOCHODOWEJ I
 RUCHU DROGOWEGO, MAJĄCY KURZACJON

RZECZOZNAWCA - MOT.

Spółka z o.o. w Poznaniu
 Osiedle Wschodnie Włókna
 65-400 Osów, ul. Wolności 34, tel./fax 62 713 48 54
 NIP 770-10-15-10, REGON 141212775

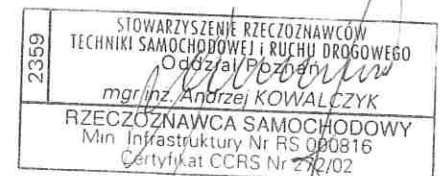

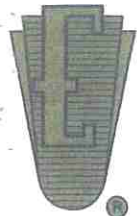

STOWARZYSZENIE RZECZOZNAWCÓW TECHNIKI SAMOCHODOWEJ I RUCHU DROGOWEGO

Członek Międzynarodowej Federacji Ekspertów Samochodowych – FIEA

RZECZOZNAWCY - MOT.

Spółka z o.o.

61-896 Poznań, ul. Towarowa 35/37 (biurowiec DELTA), tel. 61 853 78 87, 61 853 74 49, tel./fax 61 853 78 97

e-mail: biuro@rzeczoznawcy-mot.poznan.pl, <http://www.rzeczoznawcy-mot.pl>

FOTOGRAFIE DO
OCENY

Nr

OSP – 11/2024



STOWARZYSZENIE RZECZOZNAWCÓW
TECHNIKI SAMOCHODOWEJ I RUCHU DROGOWEGO
Andrzej Kowalczyk
mgr inż. Andrzej KOWALCZYK
RZECZOZNAWCA SAMOCHODOWY
Min. Infrastruktury Nr RS 000816
Certyfikat CCRS Nr 272/02

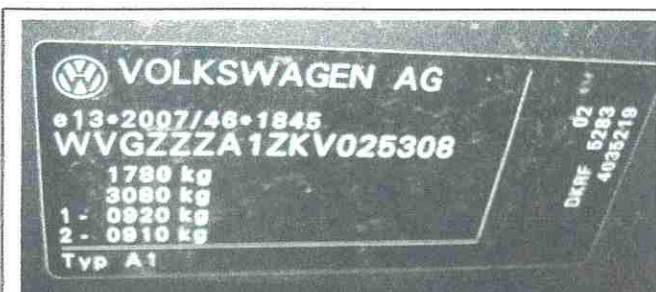
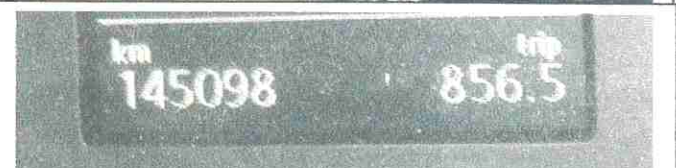

STOWARZYSZENIE RZECZOZNAWCÓW
TECHNIKI SAMOCHODOWEJ I RUCHU DROGOWEGO
Andrzej Kowalczyk
mgr inż. Andrzej KOWALCZYK
RZECZOZNAWCA SAMOCHODOWY
Min. Infrastruktury Nr RS 000816
Certyfikat CCRS Nr 272/02

