

3032-23-022338

Ocena techniczna nr: KLP/T/1/3/2023

Data badania : 2023.05.08

Wykonawca opinii : inż. Zbigniew Malczak

Zleceniodawca: **Naczelnik Urzędu Skarbowego w Turku**

Adres: 62-700 Turek, ul. Konińska 1

URZĄD SKARBOWY  
Wpł. 29 -05- 2023  
Otrzymuje do załatwienia

Zakres oceny: oszacowanie wartości pojazdu.

Dane identyfikacyjne pojazdu



Marka :	VOLVO	Model :	XC60
Nr rej.:	PO ALWA5	VIN :	YV1 A0415500 DZ7241
Rodzaj pojazdu :	OSOBOWY	Rok produkcji :	2010
Data pierwszej rejestracji	2010/04/08		
Data pierwszej rejestracji w Polsce	2016/10/10		
Badania technicznego	aktualne		
Przebieg pojazdu	215402 km		
Rodzaj nadwozia	końi%i		
Rodzaj silnika	z zapłonem samoczynnym		
Pojemność/Moc silnika	2400 ccm / 129 kW		

Stan techniczny pojazdu

Do oględzin przedstawiono pojazd będący w eksploatacji, sprawny technicznie z aktualnym badaniami technicznymi dopuszczenia do ruchu po drogach publicznych oraz kompletnym wyposażeniem.

Podczas oględzin stwierdzono :

Uruchomienie silnika bez utrudnień, praca na biegu jałowym równomierna, przejście na wyższe obroty pod obciążeniem płynne. Poziom oleju w misce olejowej i płynów eksploatacyjnych w normie. Nie stwierdzono wycieków oleju i płynów eksploatacyjnych. Układ kierowniczy, zawieszenie i układ hamulcowy sprawne.

Nadwozie pięciodrzwiowe. Powłoka lakiernicza koloru grafitowego. Stan powłoki lakierniczej dobry. Boczne i tylne szyby przyciemniane. Poszycie foteli materiałowe/sztuczna skóra w kolorze czarnym w stanie dobrym. Wskaźniki, przyrządy i urządzenia sygnalizacyjne

sprawne.

Opony przód : marki VREDESTEIN 235/65 R17 zużyte w 30%  
Opony tył : marki VREDESTEIN 235/65 R17 zużyte w 30%  
Obręcze kół ze stopów lekkich z lekkimi zarysowaniami.

Nie stwierdzono widocznych śladów wykonywania napraw powypadkowych.

#### ZASTRZEŻENIA OGRANICZAJĄCE

1. Ocena stanu technicznego przedmiotu została określona na dzień sporządzenia oceny.
2. Niniejsze opracowanie nie może być wykorzystywane do żadnego innego celu niż określone w zadaniu i nie może być publikowane w całości w jakimkolwiek dokumencie bez zgody autora, i bez uzgodnienia z nim formy i treści takiej publikacji.
3. Rzeczoznawca nie bierze na siebie odpowiedzialności za wady ukryte (fizyczne i prawne) przedmiotu oceny i ewentualne skutki wynikające z jego dalszego użytkowania, a także za skutki wykorzystywania samej oceny.
4. Nie badano tytułu użytkowania ani tytułu własności przedmiotu.
5. Nie badano prawdziwości danych identyfikacyjnych przedmiotu wyceny, w tym m.in. numerów fabrycznych i roku produkcji.
6. Rzeczoznawca nie ponosi także odpowiedzialności za ewentualne wady powstałe z oparcia się na stanie przedmiotu wynikającym z przedstawianych przez zamawiającego (lub użytkownika) informacji, jeśli brak było podstaw do kwestionowania ich zgodności ze stanem rzeczywistym lub też ustalenie stanu rzeczywistego przez rzeczoznawców było niemożliwe lub znacznie utrudnione.

Pojazd sprawny technicznie do dalszej eksploatacji.

Wartość rynkowa brutto wyżej zidentyfikowanego pojazdu, określona na dzień wykonania opinii wynosi :

**45200 PLN**

(słownie : czterdzieści pięć tysięcy dwieście złotych)  
w tym VAT (23%) 8452,04 PLN

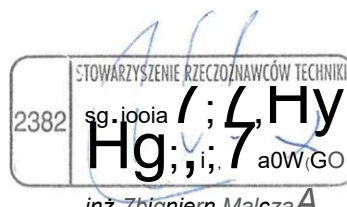



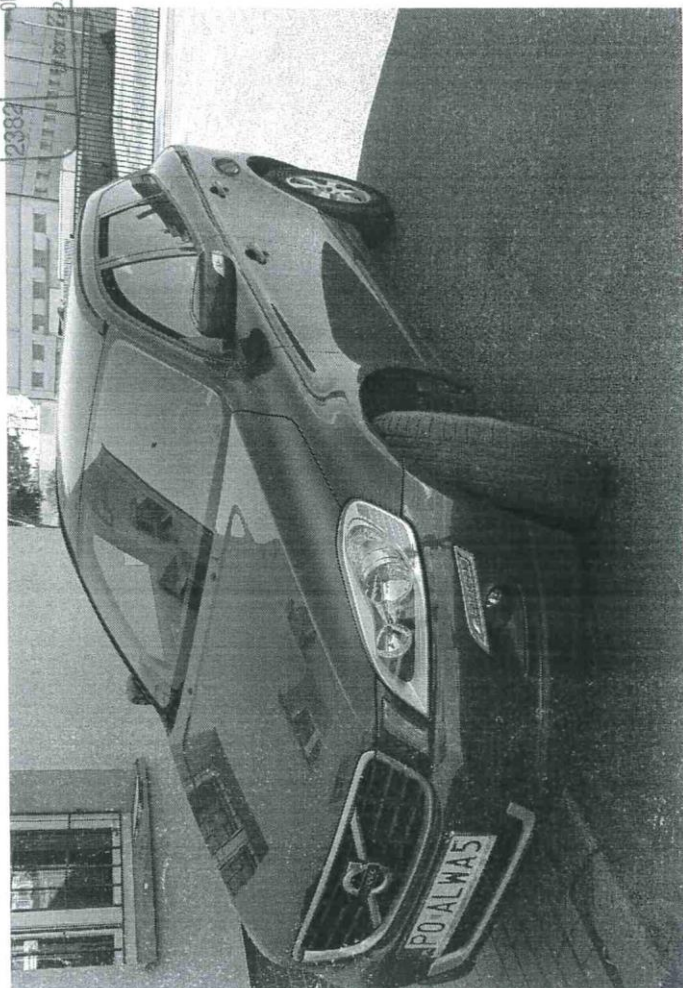
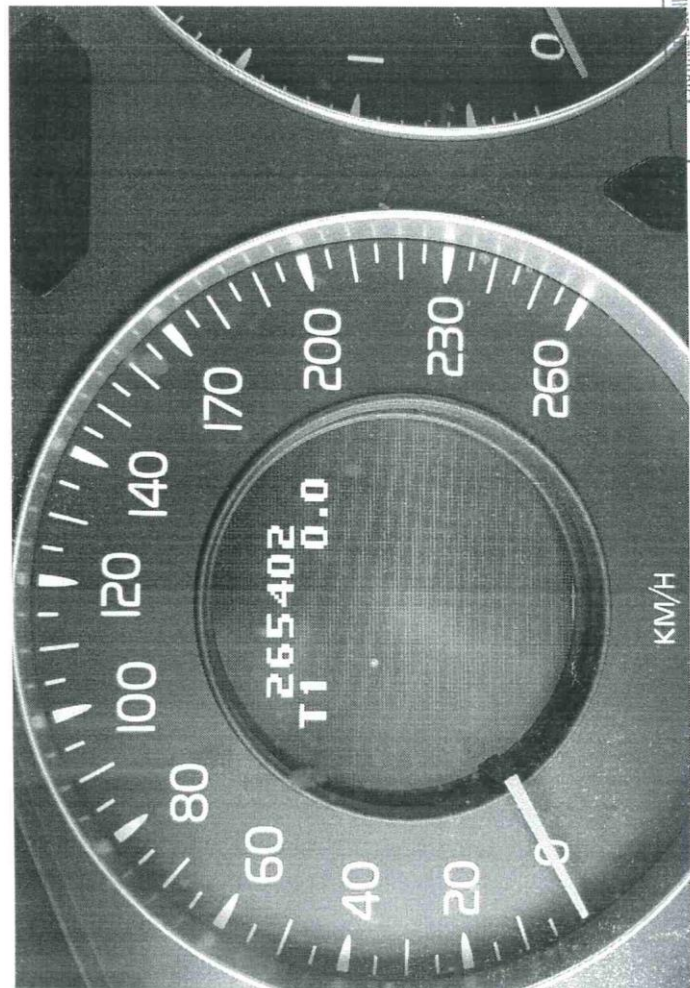
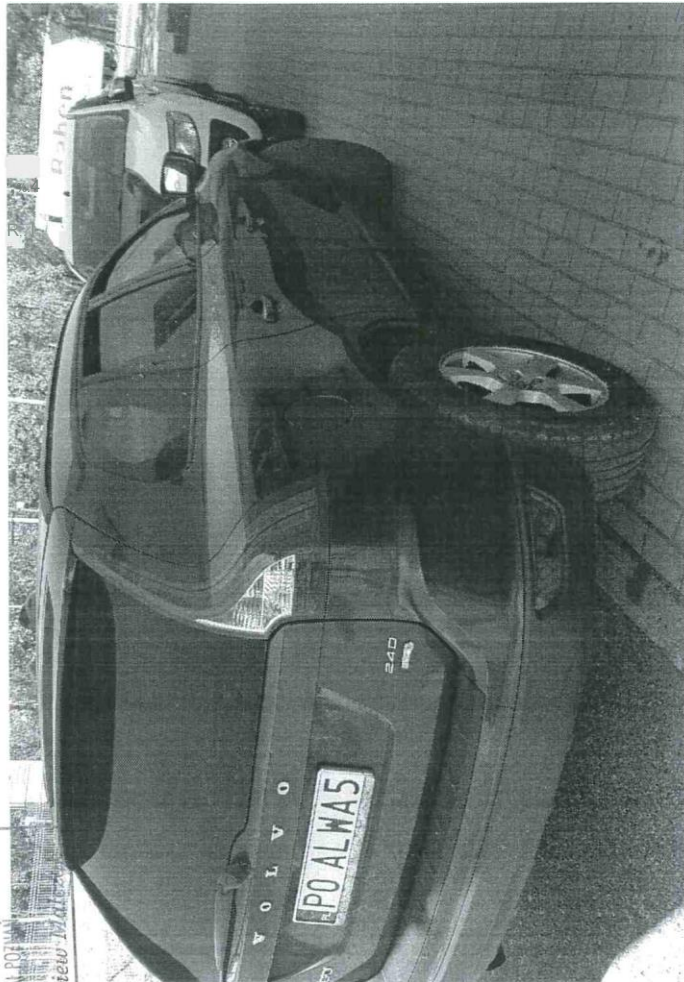

IE RZ

STANOWISKO W RUCHU DROGOWEGO

ODDZIAŁ POLICJI

2382

Województwo Wielkopolskie

Wielkopolski

Wielkopolski

Wielkopolski

Wielkopolski

Wielkopolski

Wielkopolski

Wielkopolski

Wielkopolski

Wielkopolski

Wielkopolski

Wielkopolski

Wielkopolski

Wielkopolski

Wielkopolski

Wielkopolski

Wielkopolski

Wielkopolski

Wielkopolski

Wielkopolski





SPRZĘT  
SĄJACHOOWE I RUCHU DROGOWEGO  
ODPAK POTW  
inż. Zbigniew Mac

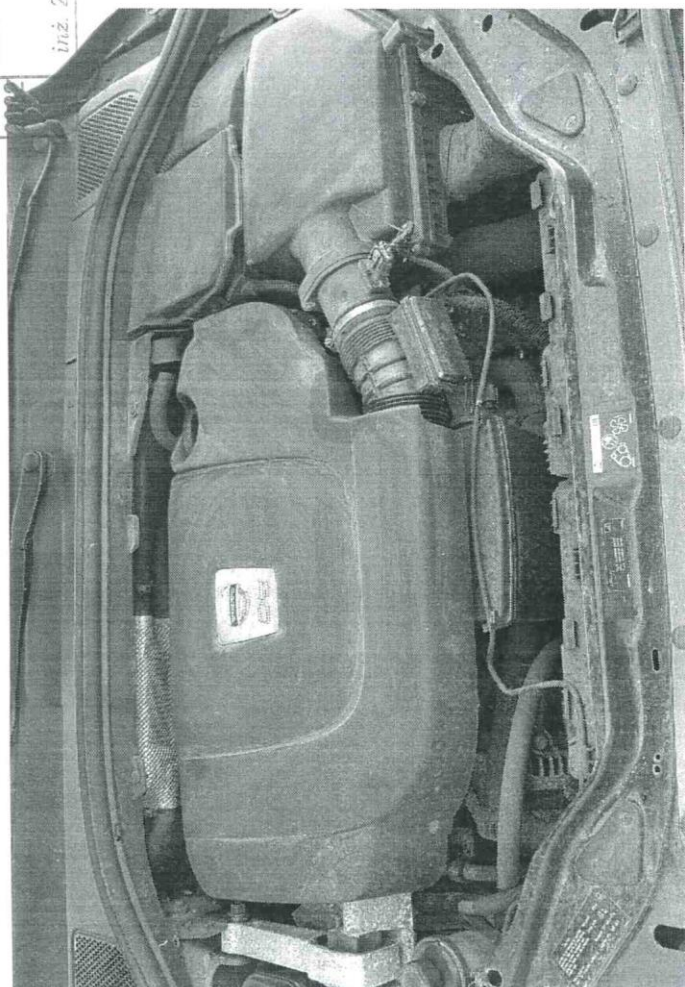
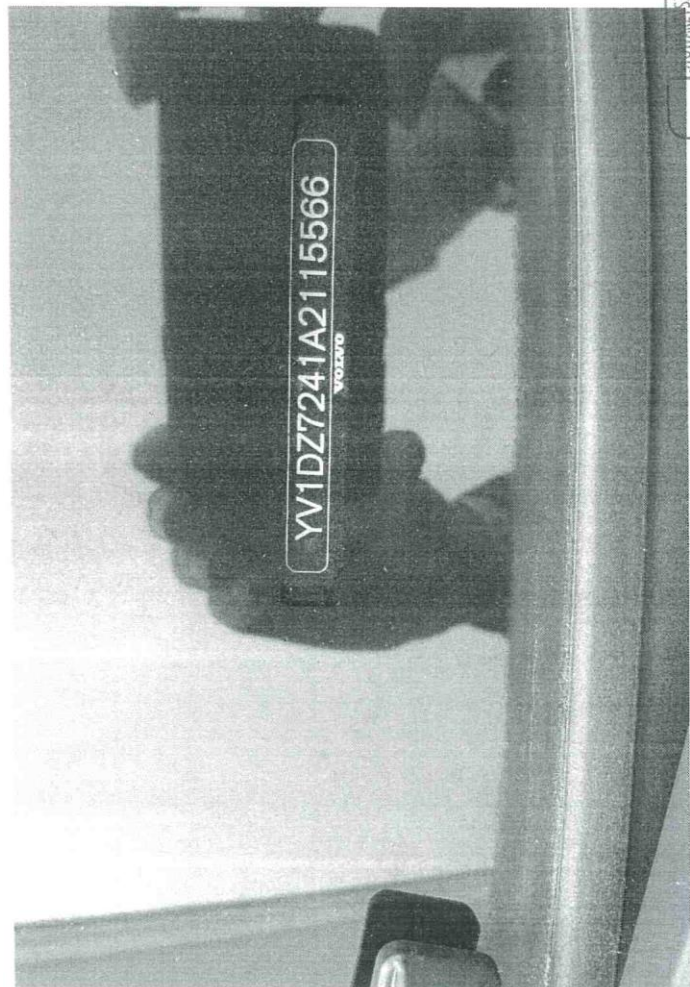



DRP L3927<< BAM423361964052902772<<<A

RODZAJ POJAZDU  
**SAMOCHÓD OSOBOWY**

PRZEWIĄCZENIE  
---

ROK PRODUKCJI  
**2010**

DOPIUSZCZALNA ŁADOWNOŚĆ  
**657 kg**

NARWIERSZY DOP. NACISK OSI  
**12,84 kN**

NR KARTY POJAZDU  
**AAC3438658**



SERIA DRBAM **4233619**

E.1.1 **ADAMIAK WŁODZIMIERZ SŁAWOMIR**  
C.1.2 **64052902772**  
C.1.3 **62-700 TUREK**  
**JANA SKRZETUSKIEGO 2**

C.2.1 **ADAMIAK WŁODZIMIERZ SŁAWOMIR**  
C.2.2 **64052902772**  
C.2.3 **62-700 TUREK**  
**JANA SKRZETUSKIEGO 2**

**C**

F.1 **2505 kg** | F.2 **2505 kg** | F.3 **4005 kg**

G **1848 kg** | J **M1**

K **---**

L **2** | O.1 **1500 kg** | O.2 **750 kg**

P.1 **2400,00 cm³** | P.2 **129,00 kW**

P.3 **D** | Q **---**

S.1 **5** | S.2 **---**

SERIA DRBAM **4233619**

WSPÓLNOTA EUROPEJSKA  
RZECZPOSPOLITA POLSKA  
Dowód rejestracyjny

STAROSTA TURECKI  
ul. KALISKA 59  
62-700 TUREK

ORGAN WYDAWCY  
**A** **P0 ALWA5**

D.1 **VOLVO**  
D.2 **---**  
D.3 **XC60**

D **---**

E **YV1DZ7241A2115566**

B 08.04.2010 | 12.10.2016 | H **---**

SERIA DRBAM **4233619**

S. JAROSZAK PRZEDSIĘWZIENIE TECHNICZNE  
SAMOCHOZOWYCH I INNYCH PRZEKROJOWYCH  
ODDZIAŁ POLNAMI  
ul. Główna 2  
62-700 Turek

BADANIA TECHNICZNE

06.10.2017  
KP PTU/007  
PTU/D/0037

09.10.2018  
SKP PTU/007  
PTU/D/0023

09.10.2017  
PTU/D/0020

20.10.2019  
KP PTU/007  
PTU/D/0037

20.10.2010  
SKP PTU/007  
PTU/D/0023

08.10.2012  
SKP PTU/007  
PTU/D/0023

08.10.2021  
SKP PTU/007  
PTU/D/0023

AKT REJESTRACJI

---PIERWSZA REJESTRACJA  
W KRAJU 2016-10-10---

---(V.9) POZIOM EMISJI SPALIN - EURO 4---

A - numer rejestracyjny pojazdu, B - data pierwszej rejestracji pojazdu, C - dane posiadacza pojazdu / właściciela pojazdu, D - dane pojazdu, E - numer identyfikacyjny pojazdu, F.1 - maksymalna masa całkowita, G - masa własna, H - dane właściciela dowodu, I - dane systemu dowodu rejestracyjnego, K - numer świadectwa homologacji typu pojazdu, P.1, P.2, P.3 - dane silnika, O.1 - stanowiąca część masy całkowitej pojazdu, O.2 - liczba przegubów technicznych, Q.1 - dopuszczalna masa całkowita pojazdu / zespołu napędowego, S.1 - liczba przegubów technicznych, S.2 - dopuszczalna masa całkowita przegubu, T - kategoria pojazdu, U - liczba osi, O.1, O.2 - maksymalna masa całkowita przegubu, Z - funkcja / kod nadzoru

Pouczenie  
Właściciel pojazdu jest zobowiązany zgłosić w ciągu 30 dni od wydania dowodu rejestracyjnego wszelkie zmiany danych zawartych w dowodzie rejestracyjnym pojazdu.